

PIANO TERZO

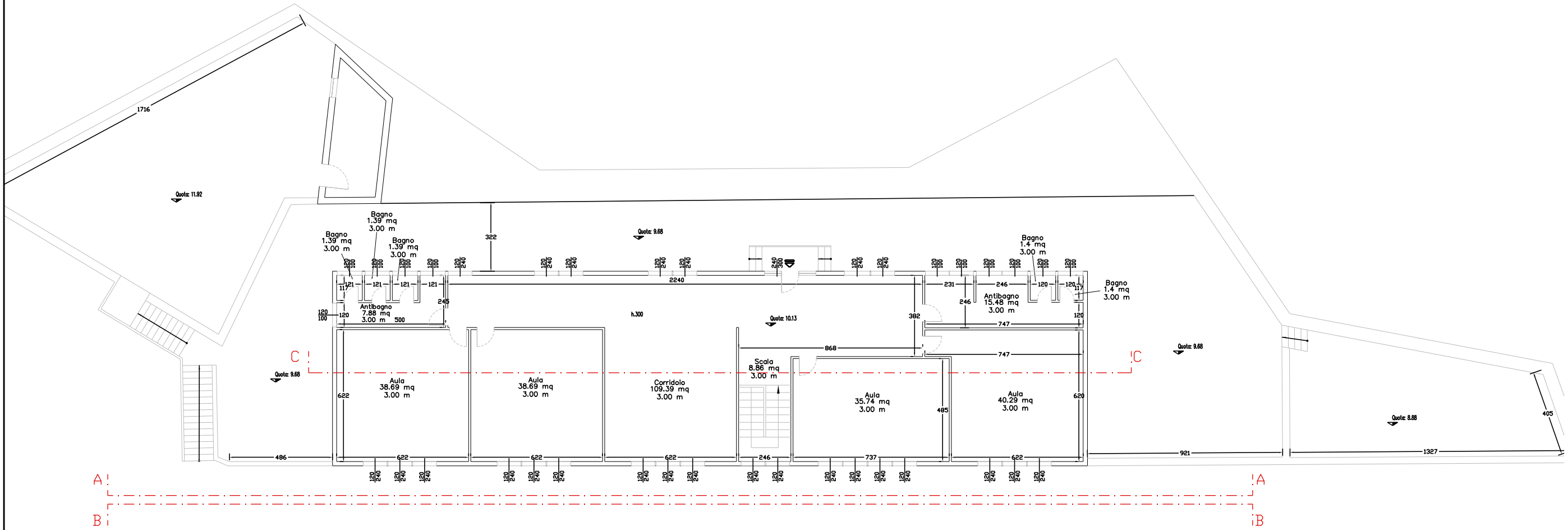

COPERTURA

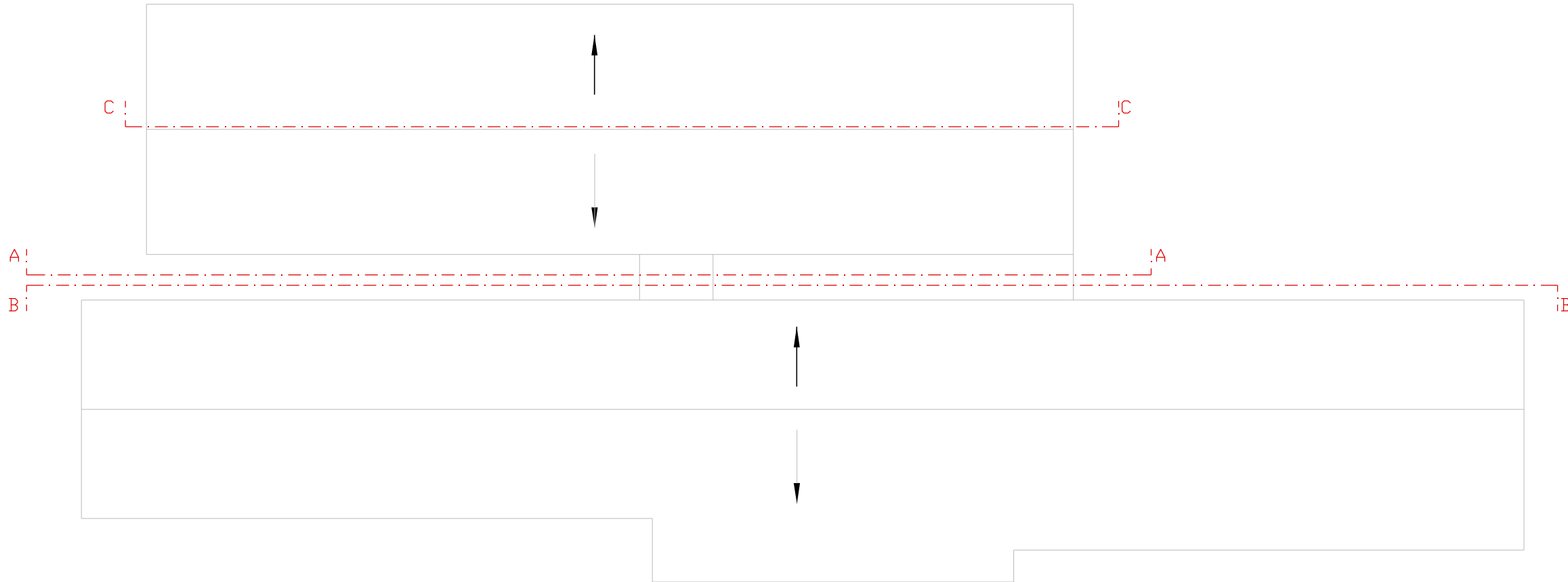

E356 - Scuola primaria "Radice"

ALLEGATO B  
2. INVOLUCRO EDILIZIO - PIANO TERZO - COPERTURA  
scala 1:200

SERVIZIO DI AUDIT E DIAGNOSI ENERGETICHE RELATIVE AGLI EDIFICI SCOLASTICI DI PROPRIETA' DEL COMUNE DI GENOVA

ATI  
energynet srl  
Mandataria



Committente  
COMUNE DI GENOVA

LOTTO 8